COMUNE DI PELAGO

PROVINCIA DI FIRENZE

Ufficio Tecnico

PLANIMETRIA DEL TERRITORIO COMUNALE DI PELAGO CON EVIDENZIATE LE AREE METANIZZATE IN SCALA 1:10000

ANNO : 2016

Il Responsabile del Servizio

Geom. Alessandro Protesi

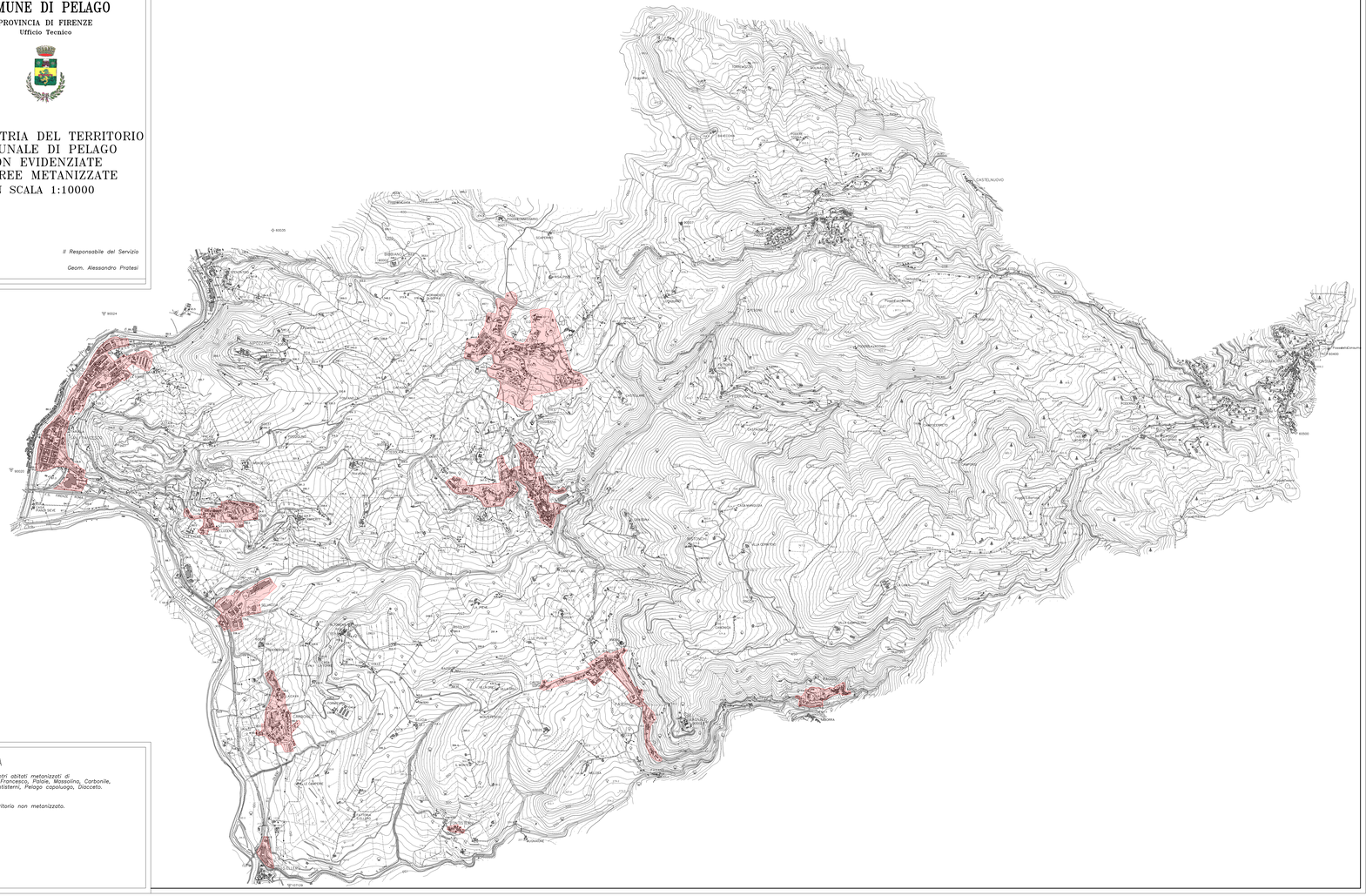
CASTELNUOVO
PIAN DI MONTE
CASTELLINA
CASTELLO
CAMPOLONGO
CAMPOLONGO
CAMPOLONG