



Comune di Pelago  
Provincia di Firenze

ORIGINALE

Registro Generale n. 30

**ORDINANZA DEL SETTORE POLIZIA MUNICIPALE**

**N. 28 DEL 07-03-2024**

**Ufficio: > POLIZIA MUNICIPALE**

**Oggetto: Via di Campicuccioli - dal giorno 12/03/2024 al giorno 15/03/2024, in orario 09/12.30 e 13.30/16.30, istituzione di divieto di transito ad eccezione dei veicoli in emergenza, scuolabus e mezzi ritiro rifiuti**

L'anno duemilaventiquattro addì sette del mese di marzo, il Responsabile del servizio Romoli Andrea

**Preso atto** della richiesta di regolamentazione della circolazione sulla strada comunale di Via di Campicuccioli, da parte del locale Ufficio tecnico comunale, al fine dei lavori di realizzazione carotaggi, nel tratto a valle della fattoria di Altomena, per uno sviluppo lineare di circa 50 Mt così come evidenziato nella cartografia sotto inserita:

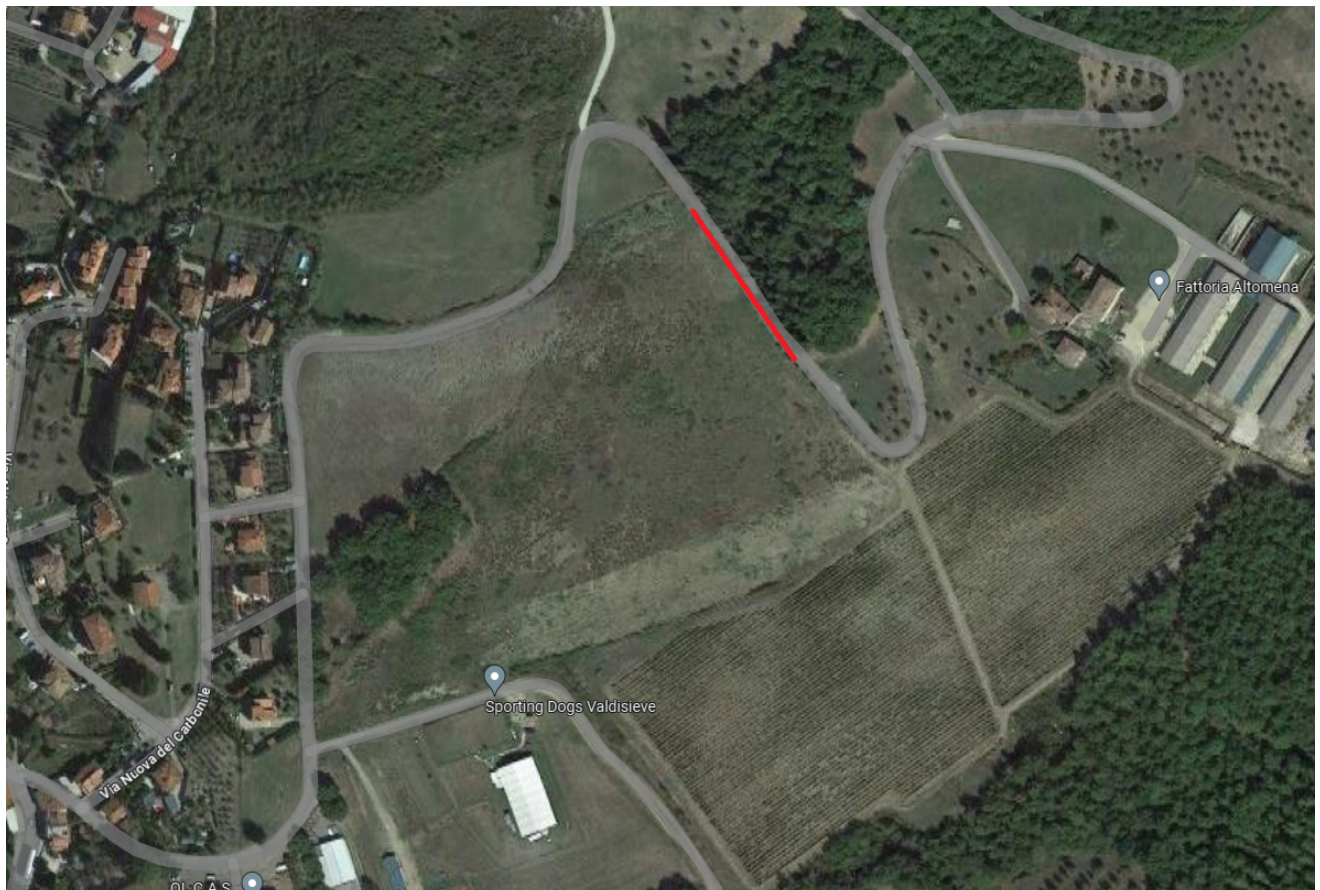

**Rilevato** che al fine dell'esecuzione dei lavori di cui trattasi vengono richiesti provvedimenti di modifica dell'attuale regolamentazione della circolazione con istituzione della chiusura al transito;

**Visti** gli artt. 5 comma 3 e gli articoli 6 e 7 del D.Lgs 30.04.92 n° 285 (Nuovo Codice della Strada) e l'art. 42 del DPR 495/92 Regolamento del Codice della strada;

**Visto** il D.Lgs. 267/2000 "Testo Unico delle leggi sull'Ordinamento degli Enti Locali", ed in particolare l'art. 107, e 109 che attribuiscono ai titolari di posizione organizzativa le funzioni di responsabilità di gestione amministrativa, finanziaria e tecnica degli uffici;

**Visto** il provvedimento di nomina del sottoscritto titolare di P.O. con il quale viene attribuito l'esercizio di alcune competenze tra cui l'emissione di ordinanze per la gestione del traffico sulle strade di competenza;

### **ORDINA**

- dal giorno 12/03/2024 al giorno 15/03/2024, in orario 09-12.30 e 13.30-16.30 le seguenti modifiche alla normale regolamentazione della circolazione nella strada comunale di Campicuccioli, nel tratto a valle della fattoria di Altomena, per uno sviluppo lineare di circa 50 Mt così come in premessa meglio indicato;

- **Revoca** dell'attuale regolamentazione della circolazione ed **istituzione** del divieto di transito a tutti i veicoli ad eccezione dei veicoli di soccorso in emergenza, dei veicoli della raccolta rifiuti e degli eventuali scuolabus in normale transito

Negli orari non indicati, esclusi dal divieto di transito, le seguenti modifiche alla normale regolamentazione della circolazione nella strada comunale di Campicuccioli, nel tratto a monte della fattoria di Altomena, per uno sviluppo lineare di circa 50 Mt così come in premessa meglio indicato;

- **Revoca** dell'attuale regolamentazione della circolazione ed **istituzione** del senso unico alternato di circolazione "a vista" istituito secondo le disposizioni previste dall'art. 42 del regolamento di attuazione Cds con mantenimento della larghezza della carreggiata di almeno Mt. 02.80

### **DISPONE**

A cura del locale utc:

- l'invio della presente ordinanza alla ditta esecutrice dei lavori

A cura della ditta esecutrice:

- l'apposizione della corretta segnaletica di cantiere e della necessaria segnaletica di preavviso di chiusura quale dovrà indicare correttamente tempi, orari ed ubicazione dell'interruzione.

E' fatto obbligo di trasmettere a questo ufficio, a mezzo fax al n. 0558368029, mail: polizia municipale@comune.pelago.fi.it, o a mano presso l'ufficio, dichiarazione di apposizione di segnaletica stradale temporanea, indicante località di apposizione e tipologia dei cartelli installati;

E' fatto obbligo di segnalare sul cartello di lavori e di comunicare a questo ufficio, il recapito telefonico del responsabile di cantiere reperibile 24/24 H

Per quanto non meglio specificato nel provvedimento, si richiama all'osservanza delle vigenti norme in materia di circolazione stradale e sulla tutela delle strade ed aree pubbliche, previste dal C.d.s (D. L.gs 285/92) e relativo regolamento di esecuzione (D.P.R 495/92), nonché, se applicabili alla fattispecie, delle indicazioni contenute nel D.M. 10-7-2002

La Polizia Municipale e tutti gli addetti all'espletamento dei servizi di polizia stradale di cui all'art. 12 del D. lgs. 285/92 sono incaricati dell'esecuzione della presente ordinanza.

#### COMUNICA CHE

Ai sensi dell'articolo 37 del D.Lvo 30.4.1992, n. 285, contro il presente provvedimento può essere Presentato da chi abbia interesse, ricorso gerarchico al Ministero delle Infrastrutture e dei Trasporti, entro il termine di 60 giorni e con le modalità di cui all'articolo 74 del D.P.R. 16.12.1992, n. 495 ovvero entro il termine di cui al punto precedente può essere alternativamente presentato ricorso giurisdizionale al T.A.R. della Toscana, ai sensi dell'articolo 3 della Legge 241/1990

Letto e sottoscritto a norma di legge.

IL RESPONSABILE DEL SERVIZIO  
Romoli Andrea