

DELIBERAZIONE DELLA GIUNTA ESECUTIVA

DELIBERAZIONE N. 16 DEL 11-02-20

OGGETTO: ART. 75 BIS L.R. 39/2000 (Legge Forestale)- CATASTO DELLE AREE
PERCORSE DA FUOCO -INCENDI BOSCHIVI ANNO 2019 - 1° STRALCIO - APPROVAZIONE
ELENCO PROVVISORIO DEI TERRENI CANDIDATI AD ESSERE INCLUSI NEL CATASTO.

L'anno DUEMILAVENTI il giorno UNDICI del mese di FEBBRAIO alle ore
09:30, nella sede dell'Unione di Comuni, convocata nelle forme di rito, si è riunita la
Giunta Esecutiva.

PRESIEDE il PRESIDENTE sig. BENUCCI CRISTIANO.

Dei componenti la Giunta Esecutiva:

BENUCCI CRISTIANO	PRESIDENTE	P
CUORETTI TOMMASO	ASSESSORE	P
PIANI EMANUELE	ASSESSORE	P
MAIDA VITO	ASSESSORE	P
POVOLERI NICOLA	ASSESSORE	P
MARINI MONICA	ASSESSORE	A

ne risultano **PRESENTI** n. 5 e **ASSENTI** n. 1.

ASSISTE il dott. Ferrini Ferdinando in qualità di Segretario, incaricato della
redazione del verbale.

UNIONE DI COMUNI VALDARNO E VALDISIEVE

LA GIUNTA

VISTI:

- La L.R. 39/2000 e s.m.i Legge Forestale della Toscana
- Lo Statuto dell'Unione dei Comuni Valdarno e Valdisieve
- Regolamento Organizzativo E Funzionale Del Servizio Associato Catasto Delle Aree Percorse Da Fuoco (Art. 75 Bis L.R. 39/2000) Approvato Dalla Giunta Dell'unione Di Comuni Valdarno E Valdisieve Con D.G 123 Del 30-12-2013

PRESO ATTO

- che ai sensi dello statuto vigente dell'Unione di Comuni Valdarno e Valdisieve lo stesso Ente svolge le in forma associata le funzioni di competenza comunale di cui all'art. 75 bis della L.R. 39/2000 relative al catasto dei boschi e dei pascoli, situati entro 50 metri dai boschi, percorsi dal fuoco per i Comuni di Londa, San Godenzo, Rufina, Pontassieve, Pelago, Reggello.

RICHIAMATO l'art.75 bis della legge regionale n. 39 del 21/03/2000 "Catasto delle aree percorse da fuoco" - Legge Forestale della Toscana");

VISTI le perimetrazioni degli incendi da inserire nel catasto trasmessi in data 05/02/2020 con Prot. 2224 oltre ai perimetri acquisti dai Carabinieri Forestale di Reggello per le vie brevi.

VISTI i seguenti allegati alla presente deliberazione che identificano su carta catastale e topografica sovrapposte le aree candidate ad essere inserite nel catasto in oggetto:

Comune di PELAGO

1. Allegato PEL 01-2019 (Cartografia)
2. Allegato PEL 01-2019(Cartografia)

Comune di RUFINA

1. Allegato RUF 01-2019 (Cartografia)
2. Allegato RUF 02-2019 (Cartografia)

Comune di PONTASSIEVE

1. Allegato PON 01-2019(Cartografia)
2. Allegato PON 02-2019 (Cartografia)

Comune di REGGELLO

1. Allegato REG 01-2019 (Cartografia)
2. Allegato REG- 02 2019 (cartografia)

A. Bozza MANifesto per le Pubbliche Affissioni

VISTI i seguenti allegati che identificano l'elenco complessivo dei terreni candidati ad essere inseriti nel catasto in oggetto, identificati con comune, foglio di mappa, n. mappale di particella, data incendio, durata periodo di vincolo, superficie vincolata totale e superficie vincolata parziale (per particella), tipo di vegetazione e codice di incendio:

ALLEGATO 1-2019- L.R. 39/2000 art. 75 bis Catasto delle Aree Percorse dal Fuoco- INCENDI ANNO 2019 Elenco Particelle Candidate ad Essere Incluse Nel Catasto Incendi Verificatesi COMUNI RUFINA, PELAGO, REGGELLO E PONTASSIEVE (1° Stralcio)

DELIBERA DI GIUNTA n. 16 del 11-02-2020 - pag. 2 - U.C. VALDARNO VALDISIEVE

UNIONE DI COMUNI VALDARNO E VALDISIEVE

CONSIDERATO CHE gli allegati indicati al punto precedente individuano l'elenco provvisorio delle particelle catastali o porzioni di esse candidate a essere incluse nel catasto di cui all'oggetto per i Comuni di RUFINA, REGGELLO, PELAGO e PONTASSIEVE relativi agli incendi verificatisi nell'anno 2019;

DATO ATTO che relativamente all'anno 2019 eventuali incendi boschivi o di pascoli posti entro 50 metri da boschi percorsi da fuoco, non ricompresi tra quelli indicati negli allegati alla presente deliberazione, verranno inclusi nel catasto in oggetto negli aggiornamenti successivi una volta completate le operazioni di perimetrazione adottando specifico atto di aggiornamento del catasto in oggetto;

DATO ATTO che relativamente all'anno 2019o precedenti, eventuali incendi boschivi o di pascoli posti entro 50 metri da boschi percorsi da fuoco, non ricompresi tra quelli indicati negli allegati alla presente deliberazione, verranno inclusi nel catasto in oggetto negli aggiornamenti successivi dello stesso;

CONSIDERATO CHE L'art. 75 BIS della L.R. 39/2000 "Catasto delle aree percorse dal fuoco" stabilisce che:

- 1. I comuni, con la procedura di cui al comma 2, censiscono in un apposito catasto i boschi percorsi da fuoco e, nella fascia entro cinquanta metri da tali boschi, i soli pascoli percorsi dal fuoco, avvalendosi anche dei rilievi effettuati dal Corpo forestale dello Stato.*
- 2. I comuni, per eventuali osservazioni, espongono per trenta giorni all'albo pretorio comunale l'elenco dei terreni da inserire nel catasto. All'esposizione dell'elenco viene data tempestiva pubblicità attraverso pubbliche affissioni. Decorsi trenta giorni i comuni valutano le osservazioni presentate e approvano, entro i successivi sessanta giorni, gli elenchi definitivi e le relative perimetrazioni dandone comunicazione alla Giunta regionale con le modalità definite dal piano AIB.*
- 3. I comuni tengono aggiornato il catasto provvedendo alla cancellazione delle prescrizioni relative ai divieti di cui all'articolo 76, commi 4, 5 e 7, allo scadere dei rispettivi periodi di divieto.*
- 4. I rilievi di cui al comma 1, sono utilizzati dal comune per l'aggiornamento del quadro conoscitivo degli strumenti urbanistici.*
- 5. I comuni entro il 31 maggio di ogni anno, censiscono gli incendi verificatisi nell'annualità precedente.*
- 6. Qualora il comune non provveda entro il termine di cui al comma 5, la Regione Toscana esercita il potere sostitutivo mediante la nomina di un commissario ai sensi dell'articolo 2, comma 1, della legge regionale 31 ottobre 2001, n. 53 (Disciplina dei commissari nominati dalla Regione).*
- 7. In caso di esercizio associato, le disposizioni dei commi 1, 2, 3, 5 e 6, si intendono riferite all'ente responsabile dell'esercizio associato ai sensi dell'articolo 17 della l.r. 68/2011; il comma 4 si intende riferito all'ente medesimo in caso di esercizio associato delle funzioni attinenti gli strumenti urbanistici.*

CONSIDERATO CHE l'Art. 76 della L.R. 39/2000 "- Disposizioni per la prevenzione degli incendi boschivi " stabilisce ai commi da 3 a 7 che:

I proprietari ed i possessori di tutte le aree definite all'articolo 69, comma 1, colpite o minacciate da incendio, per le operazioni di spegnimento garantiscono il libero accesso e mettono a disposizione la manodopera idonea e le attrezzature ed i mezzi di cui hanno la disponibilità, nel rispetto della normativa vigente in materia di sicurezza nei luoghi di lavoro.

UNIONE DI COMUNI VALDARNO E VALDISIEVE

4. *Nei boschi percorsi da incendi è vietato:*
- a) per dieci anni, il pascolo di qualsiasi specie di bestiame, fatte salve le deroghe previste dal regolamento forestale in caso di favorevole ricostituzione del soprassuolo boschivo;*
 - b) per cinque anni l'esercizio dell'attività venatoria, qualora la superficie bruciata sia superiore ad ettari uno, in presenza della tabellazione realizzata con le modalità definite nel piano AIB. (253)*
5. *Sia nei boschi percorsi dal fuoco e, sia nella fascia entro cinquanta metri da tali boschi, nei soli pascoli percorsi dal fuoco, fatte salve le opere pubbliche, le opere necessarie all'AIB e quanto previsto negli strumenti urbanistici approvati precedentemente al verificarsi dell'incendio, è vietata:*
- a) per un periodo di quindici anni, ogni trasformazione del bosco in altra qualità di coltura;*
 - b) per un periodo di venti anni, la realizzazione di edifici o di strutture e infrastrutture finalizzate ad insediamenti civili ed attività produttive. (167)*
- 5 bis. *Nei certificati di destinazione urbanistica rilasciati dal comune deve essere espressamente richiamato il divieto di cui al comma 5. (168)*
6. *Alle aree di cui al comma 5 ed agli immobili ivi situati si applica la disposizione dell'articolo 10, comma 1, terzo periodo, della l. 353/2000 e successive modificazioni.*
7. *Sia nei boschi percorsi dal fuoco che nei pascoli, situati entro 50 metri dai boschi, (84) percorsi dal fuoco, sono vietate, per cinque anni, le attività di rimboschimento e di ingegneria ambientale sostenute con risorse finanziarie pubbliche, salvo specifica autorizzazione concessa dal Ministro dell'ambiente, per le aree naturali protette statali, o dalla Regione negli altri casi, per accertate situazioni di dissesto idrogeologico e nelle situazioni in cui sia urgente un intervento per la tutela di particolari valori ambientali o paesaggistici..*

VISTI i seguenti pareri espressi ai sensi dell'art. 49 del D. Lgs. 267/2000 e che si allegano in copia integrale al presente atto:

- in ordine alla regolarità tecnica, da parte del responsabile del servizio interessato, COLOM MANUEL RODOLFO: - "Favorevole";

CON voti unanimi espressi nei modi di legge;

DELIBERA

1. **Di APPROVARE** ai sensi dell'art. 75 bis della L.R. 39/2000 gli allegati alla presente deliberazione (a costituirne parte integrante e sostanziale della presente deliberazione):

Comune di PELAGO

1. Allegato PEL 01-2019 (Cartografia)
2. Allegato PEL 01-2019(Cartografia)

Comune di RUFINA

1. Allegato RUF 01-2019 (Cartografia)
2. Allegato RUF 02-2019 (Cartografia)

Comune di PONTASSIEVE

1. Allegato PON 01-2019(Cartografia)
2. Allegato PON 02-2019 (Cartografia)

Comune di REGGELLO

- Allegato REG 01-2019 (Cartografia)
Allegato REG- 02 2019 (cartografia)

UNIONE DI COMUNI VALDARNO E VALDISIEVE

A. Bozza MANifesto per le Pubbliche Affissioni

2. **DI APPROVARE** ai sensi dell'art. 75 bis della L.R. 39/2000 l'elenco provvisorio di cui all'allegato 1 della presente deliberazione (a costituirne parte integrante e sostanziale della presente deliberazione) denominato: " **ALLEGATO 1-2019- L.R. 39/2000 art. 75 bis Catasto delle Aree Percorse dal Fuoco- INCENDI ANNO 2019 Elenco Particelle Candidate ad Essere Incluse Nel Catasto Incendi Verificatesi COMUNI RUFINA, PELAGO, REGGELLO E PONTASSIEVE (1° Stralcio)**" , che individua le aree rilevate e candidate ad essere incluse nel catasto di cui all'oggetto relativi agli incendi anno 2019 meglio e più dettagliatamente individuate negli allegati di cui sopra.

3. **DI TRASMETTERE** copia degli elenchi e delle cartografie allegate alla presente deliberazione agli uffici tecnici del Comune di Rufina, Pelago, Reggello e Pontassieve e all'Albo Pretorio degli stessi Comuni.

4. **Di TRASMETTERE** copia dei manifesti allegati in bozza alla presente deliberazione per le pubbliche affissioni ai Comuni Competenti per territorio affinché provvedano alle relative affissioni.

5. **DI PROVVEDERE** ad una adeguata pubblicizzazione degli elenchi di cui sopra attraverso la pubblicazione all'Albo di questo Ente, dei Comuni e sul sito internet Dell'Unione, per un periodo di almeno 30 giorni a partire dal 18-2-2020 o partire dalla prima data utile anche antecedente a tale data.

6.DI PRENDERE ATTO che relativamente all'anno 2019, eventuali incendi boschivi o di pascoli posti entro 50 metri da boschi percorsi da fuoco, non ricompresi tra quelli indicati negli allegati alla presente deliberazione, verranno inclusi nel catasto in oggetto negli aggiornamenti successivi dello stesso una volta completate le operazioni di perimetrazione;

7.DI STABILIRE quindi che eventuali incendi non inclusi nell'aggiornamento del catasto in oggetto di cui alla presente deliberazione, o non inseriti nel catasto di cui all'oggetto e relativi all'anno 2018, si provvederà ad una successiva approvazione di un secondo elenco provvisorio delle aree candidate ad essere incluse nel catasto di cui all'oggetto, ad integrazione di quello approvato in via provvisoria dalla presente deliberazione e pertanto la presente approvazione costituisce il primo stralcio di approvazione del catasto in oggetto.

8.DI DARE MANDATO al responsabile del Servizio Attività Territoriali e Protezione Civile di provvedere a quanto stabilito dalla presente deliberazione.

9.DI DARE ATTO che il Responsabile del Procedimento risulta essere il Dott. Colom Manuel Rodolfo.

10.DI RENDERE la presente, con successiva e separata votazione unanime, immediatamente eseguibile ai sensi dell'art. 134, comma 4, T.U. 18.08.2000 n. 267.

Letto, approvato e sottoscritto.

Il Presidente
F.to BENUCCI CRISTIANO

Il Segretario
F.to Ferrini Ferdinando

DELIBERA DI GIUNTA n. 16 del 11-02-2020 - pag. 5 - U.C. VALDARNO VALDISIEVE

UNIONE DI COMUNI VALDARNO E VALDISIEVE

Unione Comune Valdarno e Valdiseive - Prot. partenza n. 0002889 del 14-02-2020

DELIBERA DI GIUNTA n. 16 del 11-02-2020 - pag. 6 - U.C. VALDARNO VALDISIEVE

UNIONE DI COMUNI VALDARNO E VALDISIEVE

PARERI RESI AI SENSI DEL D.Lgs. 18.08.00 N. 267 SULLA DELIBERA

Oggetto: ART. 75 BIS L.R. 39/2000 (Legge Forestale)- CATASTO DELLE AREE PERCORSE DA FUOCO -INCENDI BOSCHIVI ANNO 2019 - I° STRALCIO - APPROVAZIONE ELENCO PROVVISORIO DEI TERRENI CANDIDATI AD ESSERE INCLUSI NEL CATASTO.

Parere di Regolarita' Tecnica

Il sottoscritto Colom Manuel Rodolfo, responsabile del servizio SERVIZIO ATTIVITA' TERRITORIALI E PROTEZIONE CIVILE esprime parere Favorevole in ordine alla Regolarita' Tecnica sulla presente proposta di deliberazione ex art. 49,Comma 1, D.Lgs. 18.08.00 n.267.

Rufina, 06-02-20

Il Responsabile
F.to Colom Manuel Rodolfo

UNIONE DI COMUNI VALDARNO E VALDISIEVE

Il sottoscritto Responsabile del Servizio Segreteria e AA.GG., visti gli atti d'ufficio,

ATTESTA

Che la presente deliberazione:

- E' stata affissa all'albo pretorio dell'Unione di Comuni per 15 giorni consecutivi dal _____ al _____ ai sensi dell'art. 124 del T.U.E.L. nr.267/00;
 - E' stata comunicata, con lettera n. _____, in data _____ ai capigruppo consiliari come prescritto dall'art.125, comma 1, D.lgs. 18/08/00, n.267;
- E' stata dichiarata immediatamente eseguibile ai sensi dell'art. 134, comma 4 del T.U.E.L. nr.267/00;

Rufina 11-02-2020

Il Responsabile del Servizio
Segreteria e AA.GG.
F.to Nardoni Sauro

La presente copia in formato digitale è conforme all'originale dell'atto con l'aggiunta delle indicazioni relative alla pubblicazione all'albo pretorio on line.

Dal testo dell'atto sono stati omessi i dati sensibili, ove presenti nell'originale, per il rispetto della riservatezza di terzi.

Le firme in formato digitale sono state apposte nell'originale elettronico dell'atto conservato negli archivi dell'Unione di Comuni Valdarno e Valdisieve.

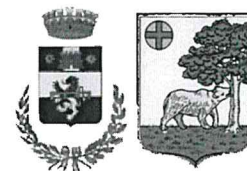

Unione di Comuni Valdarno e Valdisievie
Via XXV Aprile 10 Rufina (FI)
LEGGE FORESTALE DELLA TOSCANA
CATASTO DELLE AREE PERCORSE DA FUOCO INCENDI ANNO
2019
COMUNE DI RUFINA, PELAGO, PONTASSIEVE E REGGELLO
AVVISO AI CITTADINI

L'Unione dei Comuni Valdarno E Valdisievie , in base a quanto stabilito dall'art. 75 bis della L.R. n. 39/2000 e s.m.i.

RENDE NOTO

Che dal 18 Febbraio 2020 saranno pubblicati all'Albo dell'Unione dei Comuni e dei Comuni di Rufina, Pontassieve, Pelago e Reggello il primo stralcio degli elenchi delle aree candidate ad essere inserite nel Catasto di cui all'oggetto relativi agli incendi verificatesi nell'anno 2019, e candidate all'imposizione dei vincoli previsti dalla normativa vigente (art. 76 L.R. 39/2000, sotto indicati) **Detti elenchi, con la relativa cartografia, sono consultabili sul sito dell' Unione dei Comuni (<http://www.uc-valdarnoelvaldisievie.fi.it>), presso L'Unione dei Comuni Valdarno e Valdisievie o presso l'albo pretorio del Comune di Reggello.**

Ciascun terreno che sarà oggetto di vincolo viene individuato su tali elenchi con i seguenti riferimenti: comune, località, foglio di mappa, particella catastale, estensione superficie oggetto di vincolo, tipo vegetazione, anno incendio e durata (anno) delle varie tipologie di vincolo oltre ad un codice identificativo di ciascun incendio. I cittadini proprietari possono presentare eventuali osservazioni in forma scritta all'Unione dei Comuni Valdarno E Valdisievie , via XXV Aprile n. 10 50068 Rufina, entro 30 giorni dalla data di pubblicazione.

INCENDI ANNO 2019 ELENCO INCENDI CANDIDATI AD ESSERE INSERITI NEL CATASTO	Comune	Data Incendio	Codice Incendio	Località
	PELAGO	15/02/2019	PEL 25 2019	BORSELLI
		25/07/2019	PEL 24 2019	Bacio
	PONTASSIEVE	06/03/2019	PON 23 2019	molinuccio
	REGGELLO	20/7/2019	REG 84 2019	PUNTONI
	RUFINA	25/07/2019	RUF 28 2019	castgioni - la palaia

(Art. 76 L.R. 39/2000 Legge Forestale della Toscana commi 2 a 7) - Estratto

Nei boschi percorsi da incendi è vietato:

- a) per dieci anni, il pascolo di qualsiasi specie di bestiame, fatte salve le deroghe previste dal regolamento forestale in caso di favorevole ricostituzione del soprassuolo boschivo;*
- b) per cinque anni l'esercizio dell'attività venatoria, qualora la superficie bruciata sia superiore ad ettari uno, in presenza della tabellazione realizzata con le modalità definite nel piano AIB. (253)*

[art76-com5] 5. Sia nei boschi percorsi dal fuoco e, sia nella fascia entro cinquanta metri da tali boschi, nei soli pascoli percorsi dal fuoco, fatte salve le opere pubbliche, le opere necessarie all'AIB e quanto previsto negli strumenti urbanistici approvati precedentemente al verificarsi dell'incendio, è vietata:

- a) per un periodo di quindici anni, ogni trasformazione del bosco in altra qualità di coltura;*
- b) per un periodo di venti anni, la realizzazione di edifici o di strutture e infrastrutture finalizzate ad insediamenti civili ed attività produttive. (167)*

[art76-com5bis] 5 bis. Nei certificati di destinazione urbanistica rilasciati dal comune deve essere espressamente richiamato il divieto di cui al comma 5. (168)

[art76-com6] 6. Alle aree di cui al comma 5 ed agli immobili ivi situati si applica la disposizione dell'articolo 10, comma 1, terzo periodo, della l. 353/2000 e successive modificazioni.

[art76-com7] 7. Sia nei boschi percorsi dal fuoco che nei pascoli, situati entro 50 metri dai boschi, (84) percorsi dal fuoco, sono vietate, per cinque anni, le attività di rimboschimento e di ingegneria ambientale sostenute con risorse finanziarie pubbliche, salvo specifica autorizzazione concessa dal Ministro dell'ambiente, per le aree naturali protette statali, o dalla Regione negli altri casi, per accertate situazioni di dissesto idrogeologico e nelle situazioni in cui sia urgente un intervento per la tutela di particolari valori ambientali o paesaggistici.

Unione di Comuni Valdarno e Valdisievie -Gestione Associata del Catasto dei Boschi e Dei Pascoli Situati Entro 50 Metri dai Boschi Percorsi da Fuoco

Via xxv Aprile 10-50068- Rufina (FI) WEB <http://www.uc-valdarnoelvaldisievie.fi.it> Email: vincolo@uc-valdarnoelvaldisievie.fi.it

Pec: uc-valdarnoelvaldisievie@postacert.toscana.it

L.R. 39/2000 Art. 75 bis Catasto dei Boschi e dei Pascoli Entro 50 Metri dai Boschi Percorsi da Incendio Anno 2019

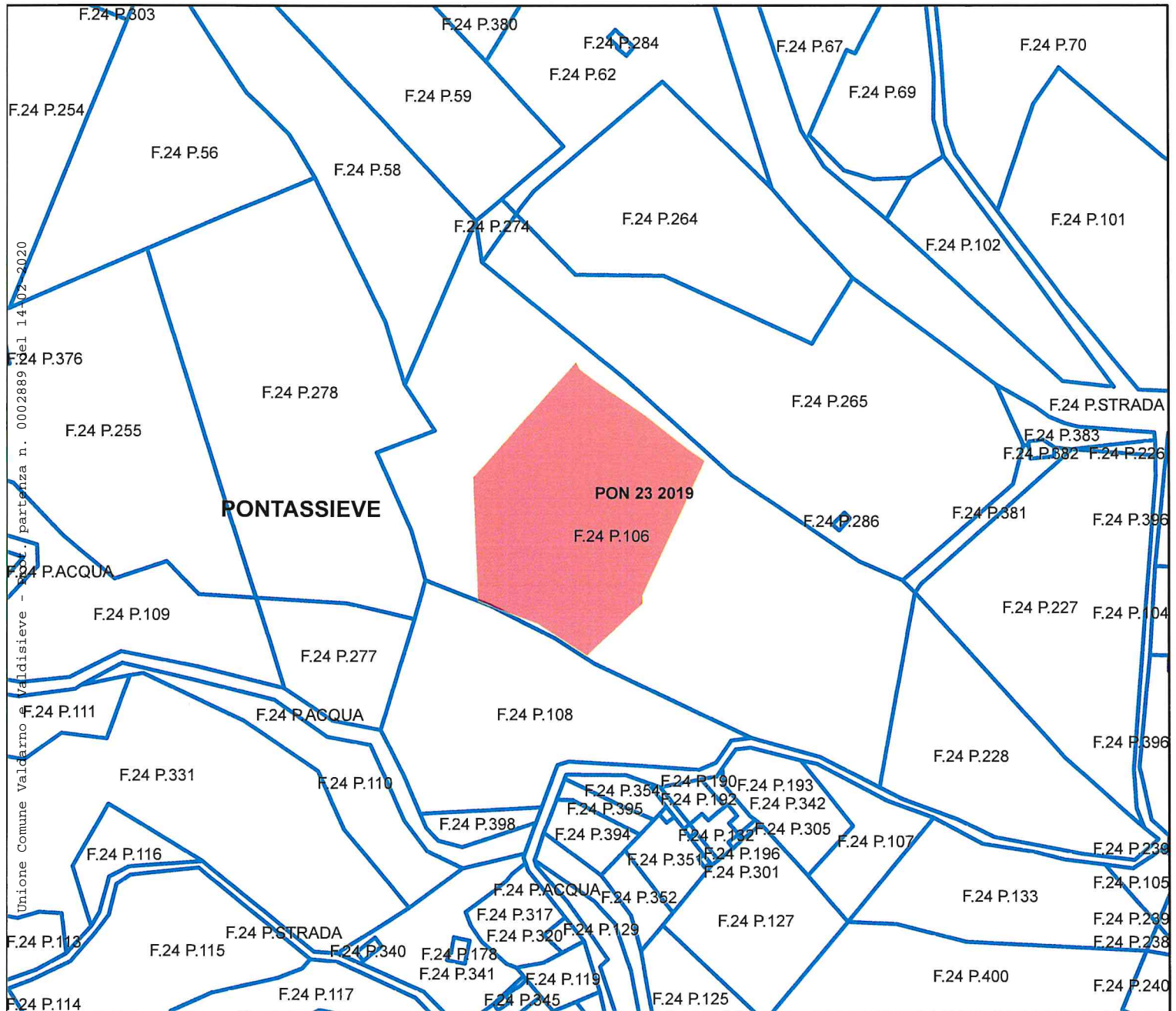

COMUNE DI PONTASSIEVE (FI) ALLEGATO PON 01 2019

Legenda

INCENDI 2019

Perimetro Incendio

	BOSCO
	PASCOLO
	CATASTO_TERRENI_UCVV_0915

1:2.000 

0510 20 30 40
 Meters

L.R. 39/2000 Art. 75 bis Catasto dei Boschi e dei Pascoli Entro 50 Metri dai Boschi Percorsi da Incendio Anno 2019

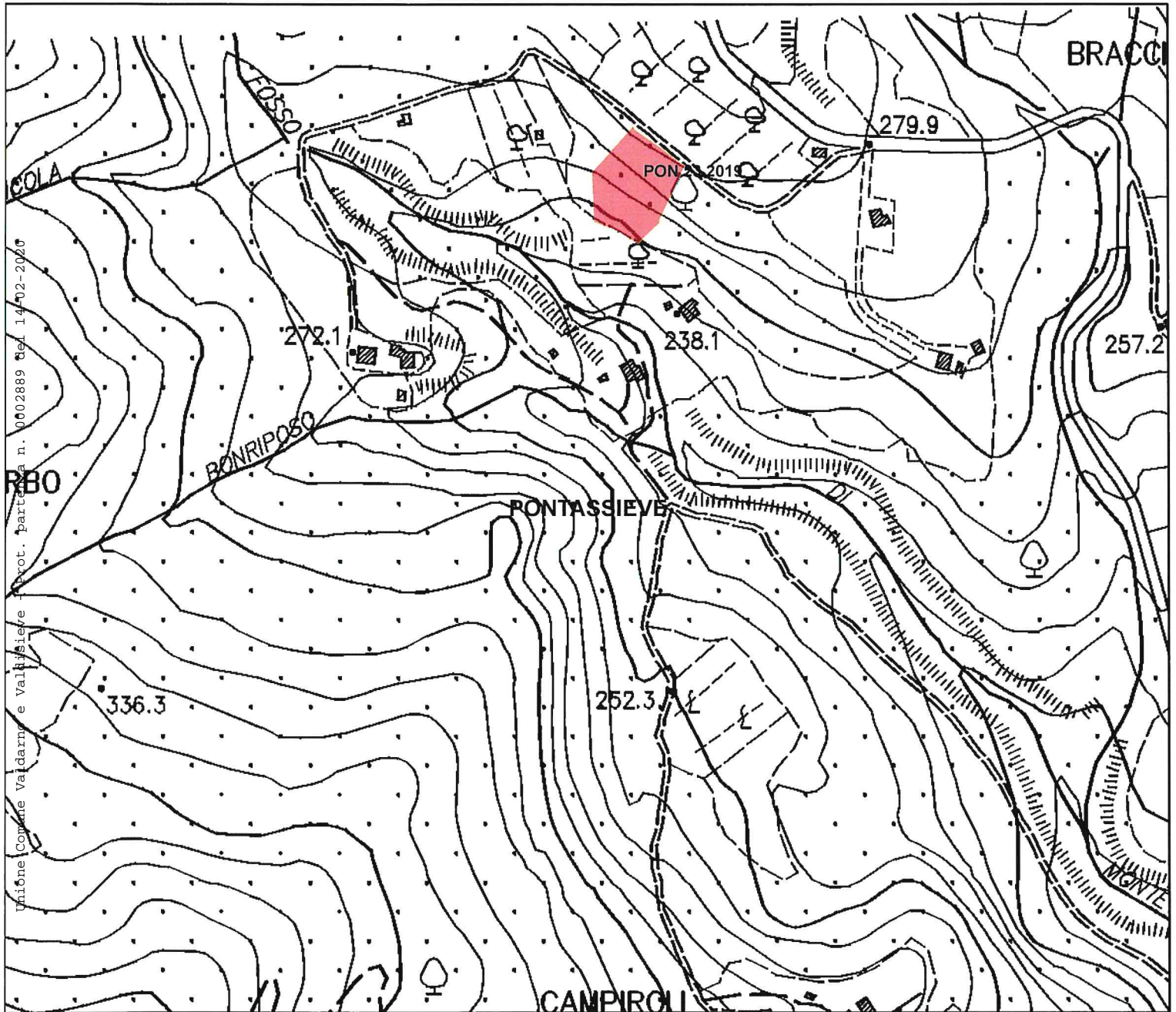

COMUNE DI PONTASSIEVE (FI)
ALLEGATO PON 02 2019

Legenda	
INCENDI 2019	
Perimetro Incendio	
	BOSCO
	PASCOLO

1:5.000 

025 50 75 100
 Meters

L.R. 39/2000 Art. 75 bis Catasto dei Boschi e dei Pascoli Entro 50 Metri dai Boschi Percorsi da Incendio Anno 2019

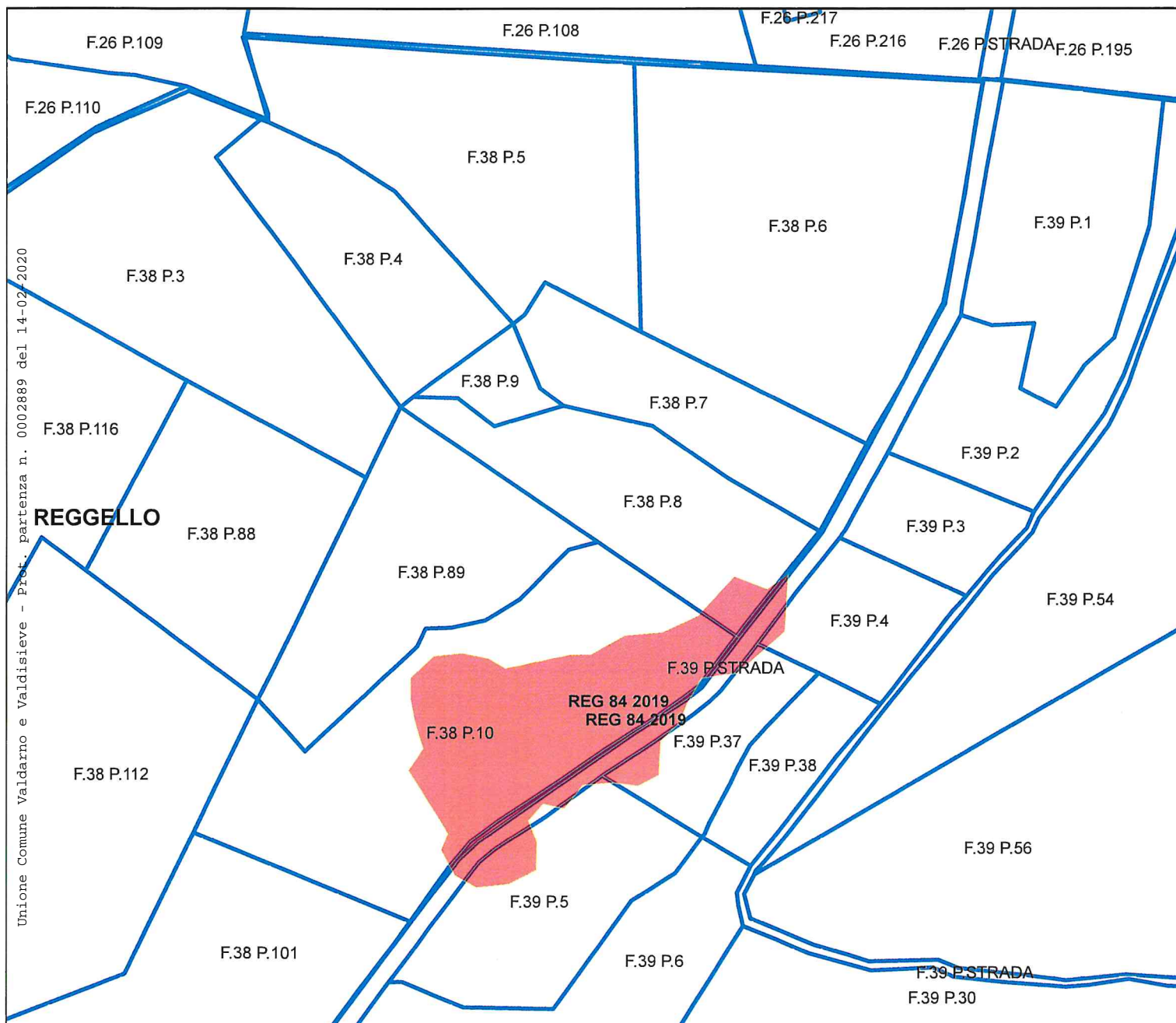

Unione Comune Valdarno e Valdisieve - Prot. partenza n. 0002889 del 14-02-2020

Legenda

INCENDI 2019

Perimetro Incendio

- BOSCO
- PASCOLO
- CATASTO_TERRIENI_UCVV_0915

COMUNE DI REGGELLO (FI) ALLEGATO REG 01 2019

1:2.000



0 5 10 20 30 40
Meters

L.R. 39/2000 Art. 75 bis Catasto dei Boschi e dei Pascoli Entro 50 Metri dai Boschi Percorsi da Incendio Anno 2019

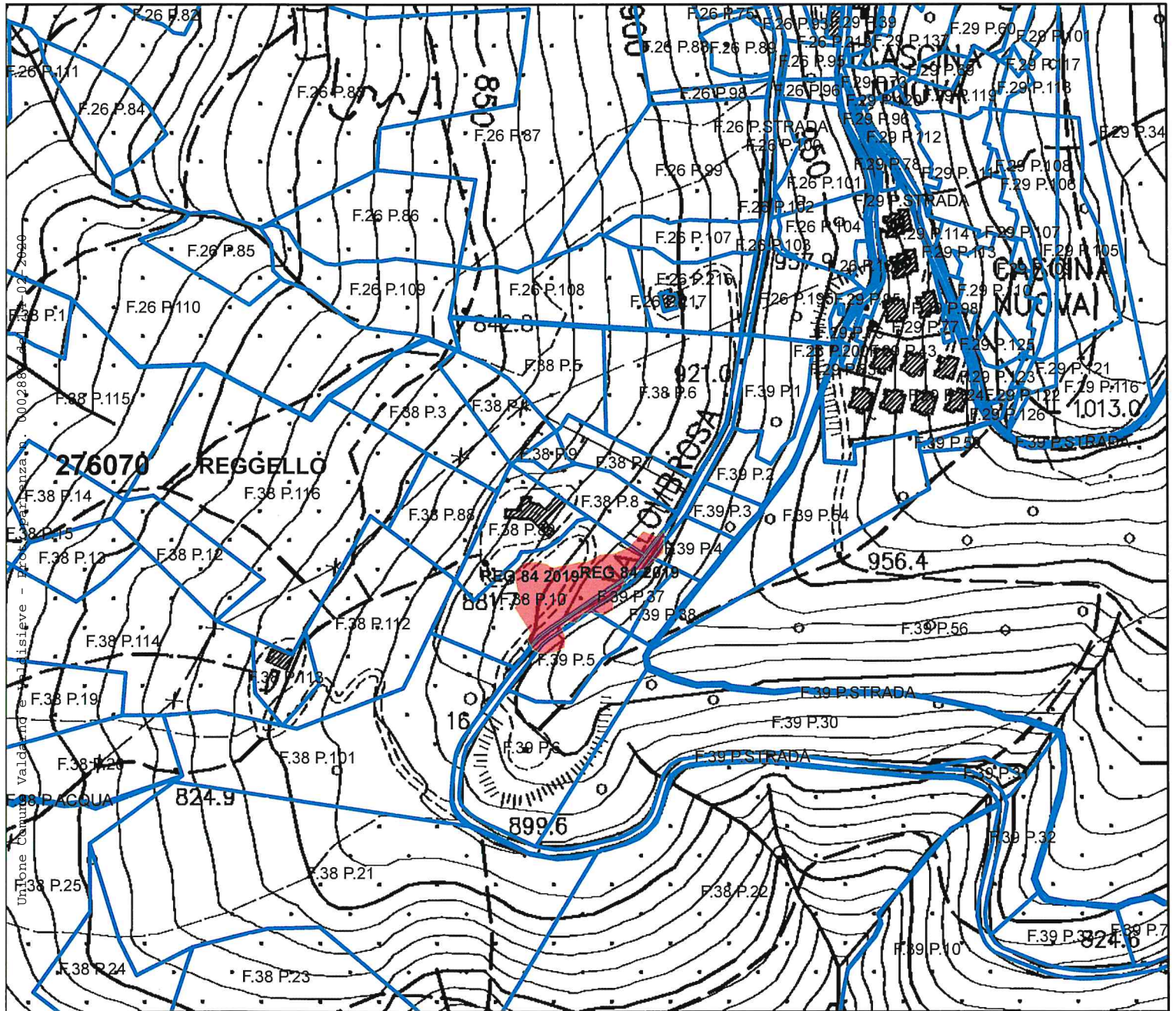

COMUNE DI REGGELLO (FI) ALLEGATO REG 02 2019

Legenda

INCENDI 2019

Perimetro Incendio

- BOSCO
- PASCOLO
- CATASTO_TERRENI_UCVV_0915

1:5.000

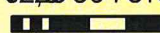

0225 50 75100

 Meters

L.R. 39/2000 Art. 75 bis Catasto dei Boschi e dei Pascoli Entro 50 Metri dai Boschi Percorsi da Incendio Anno 2019

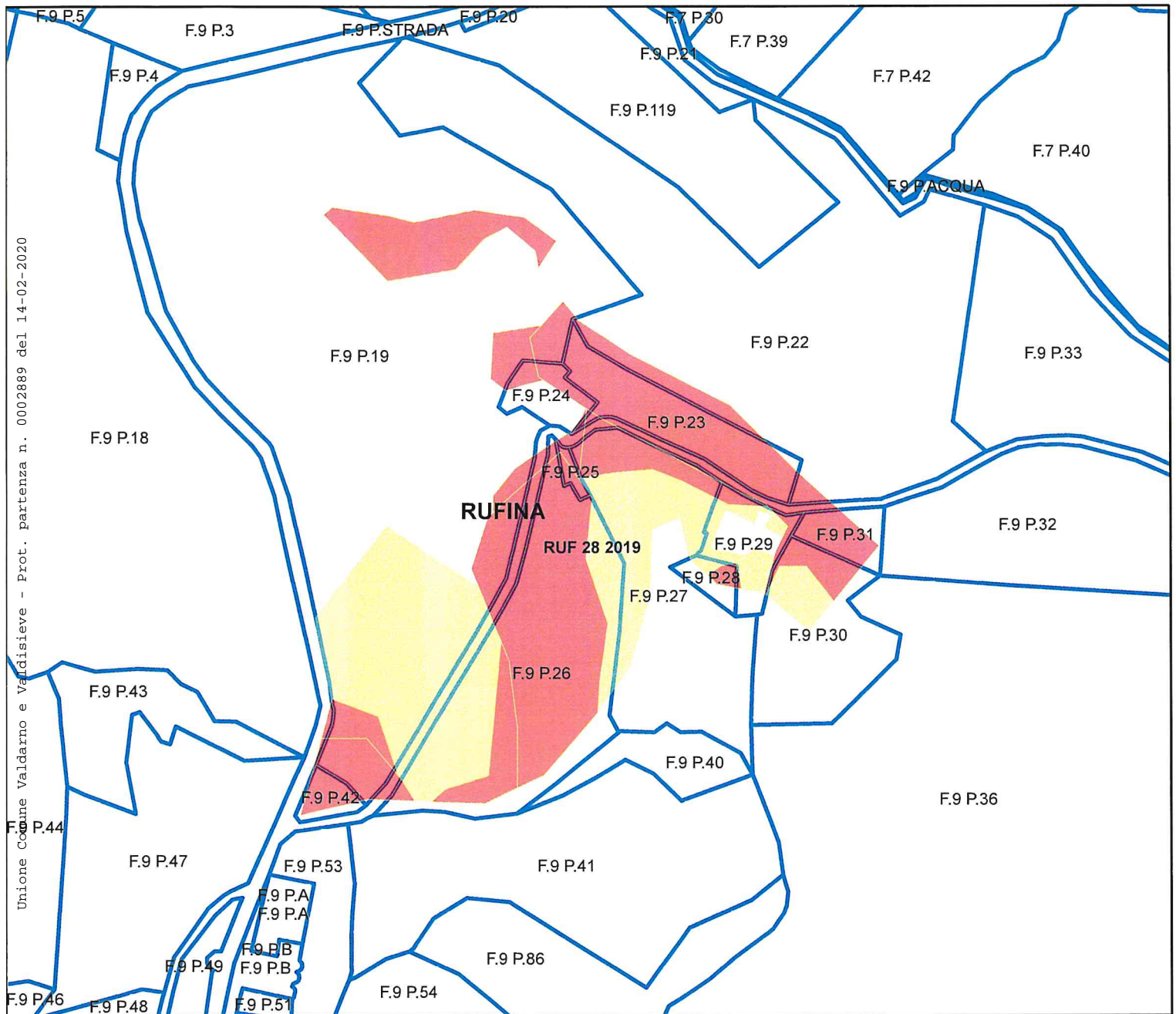

COMUNE DI RUFINA(FI) ALLEGATO RUF 01 2019

Legenda

INCENDI 2019

Perimetro Incendio

- BOSCO
- PASCOLO
- CATASTO_TERRENI_UCVV_0915

1:2.000



0510 20 30 40

Meters

L.R. 39/2000 Art. 75 bis Catasto dei Boschi e dei Pascoli Entro 50 Metri dai Boschi Percorsi da Incendio Anno 2019

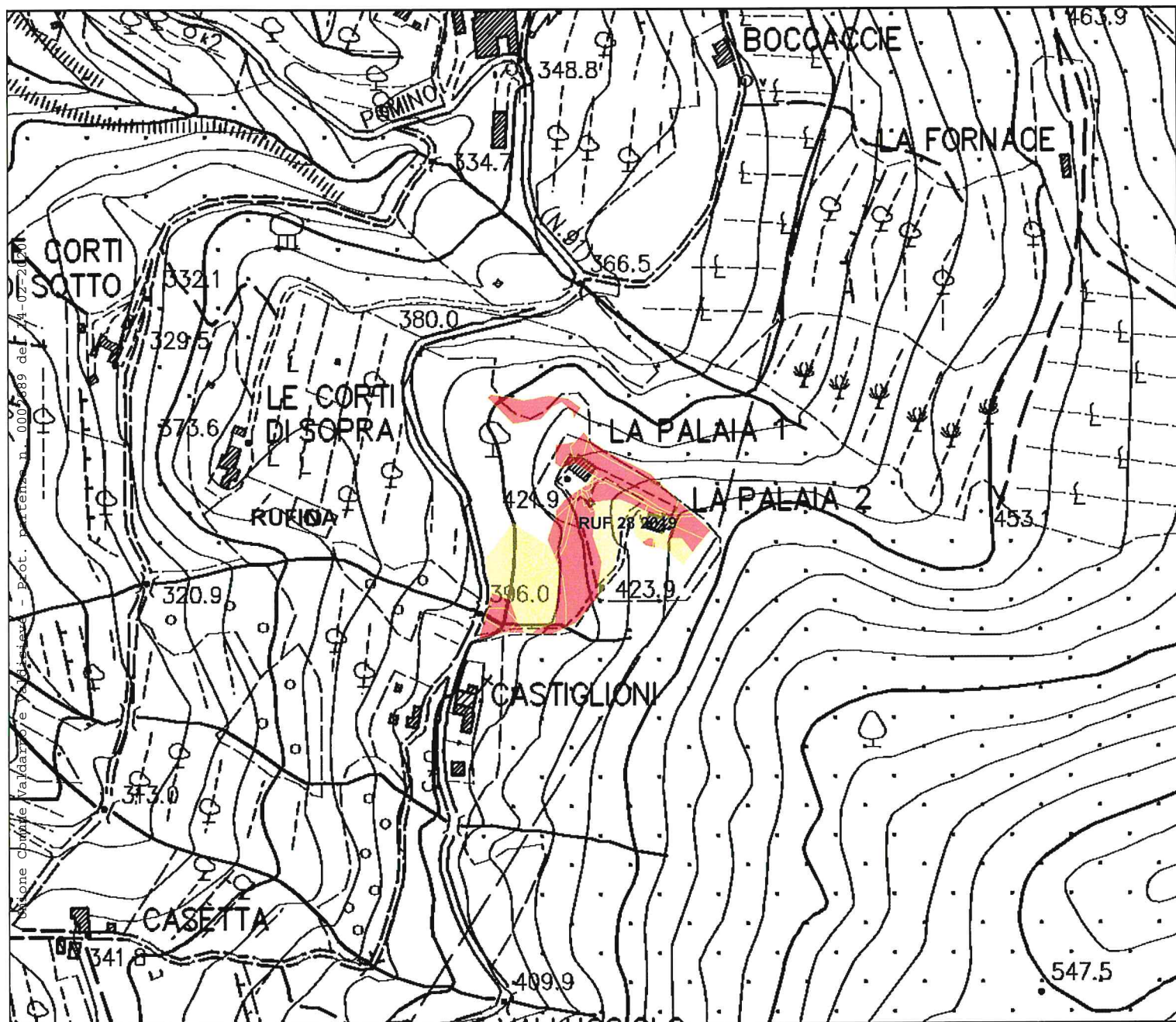

COMUNE DI RUFINA(FI) ALLEGATO RUF 02 2019



1:5.000 

0225 50 75100
 Meters

L.R. 39/2000 Art. 75 bis Catasto dei Boschi e dei Pascoli Entro 50 Metri dai Boschi Percorsi da Incendio Anno 2019

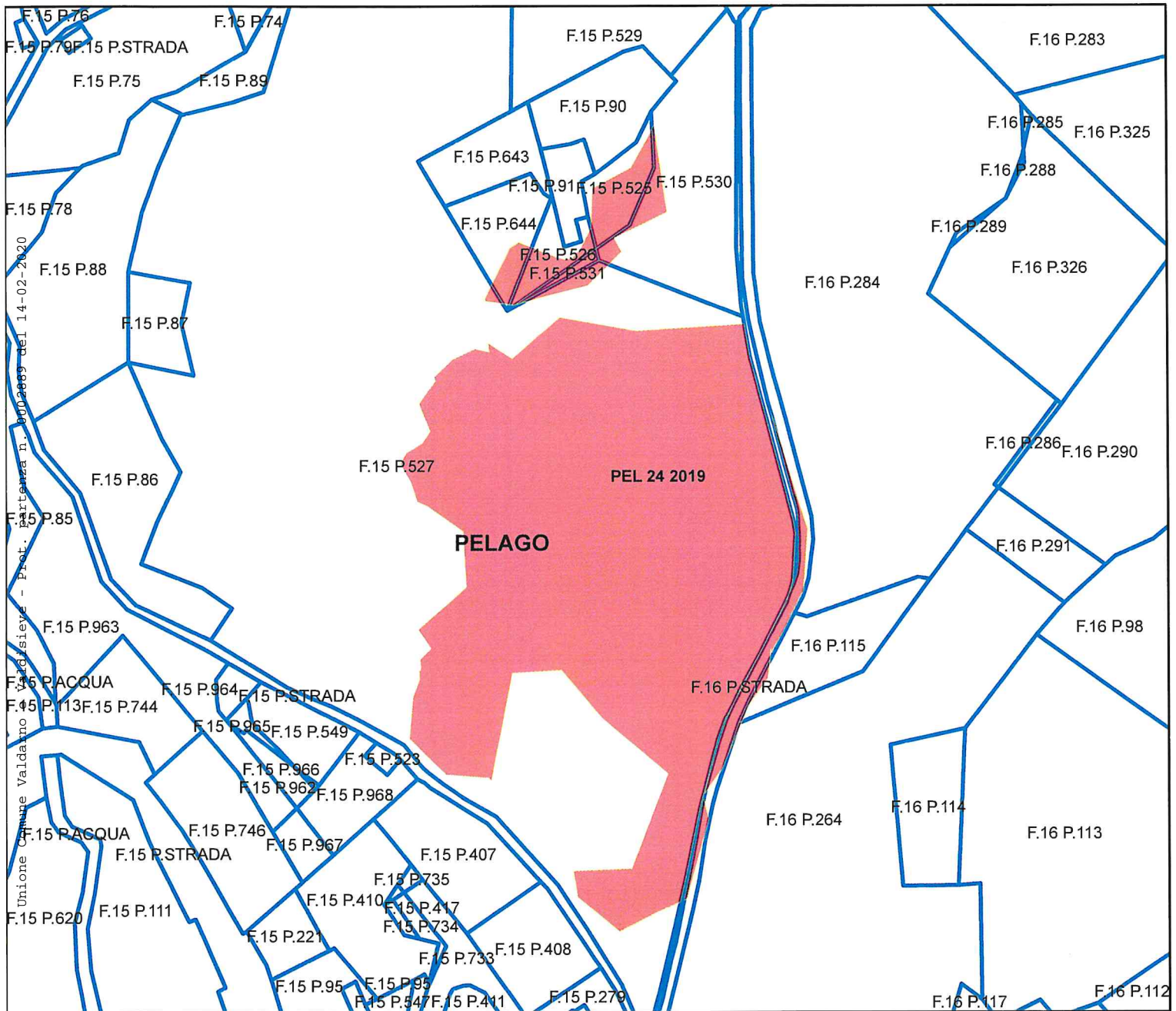

COMUNE DI PELAGO (FI) ALLEGATO PEL 01 2019

Legenda

INCENDI 2019

Perimetro Incendio

- BOSCO
- PASCOLO

CATASTO_TERRENI_UCVV_0915

1:2.000



0510 20 30 40
Meters

L.R. 39/2000 Art. 75 bis Catasto dei Boschi e dei Pascoli Entro 50 Metri dai Boschi Percorsi da Incendio Anno 2019

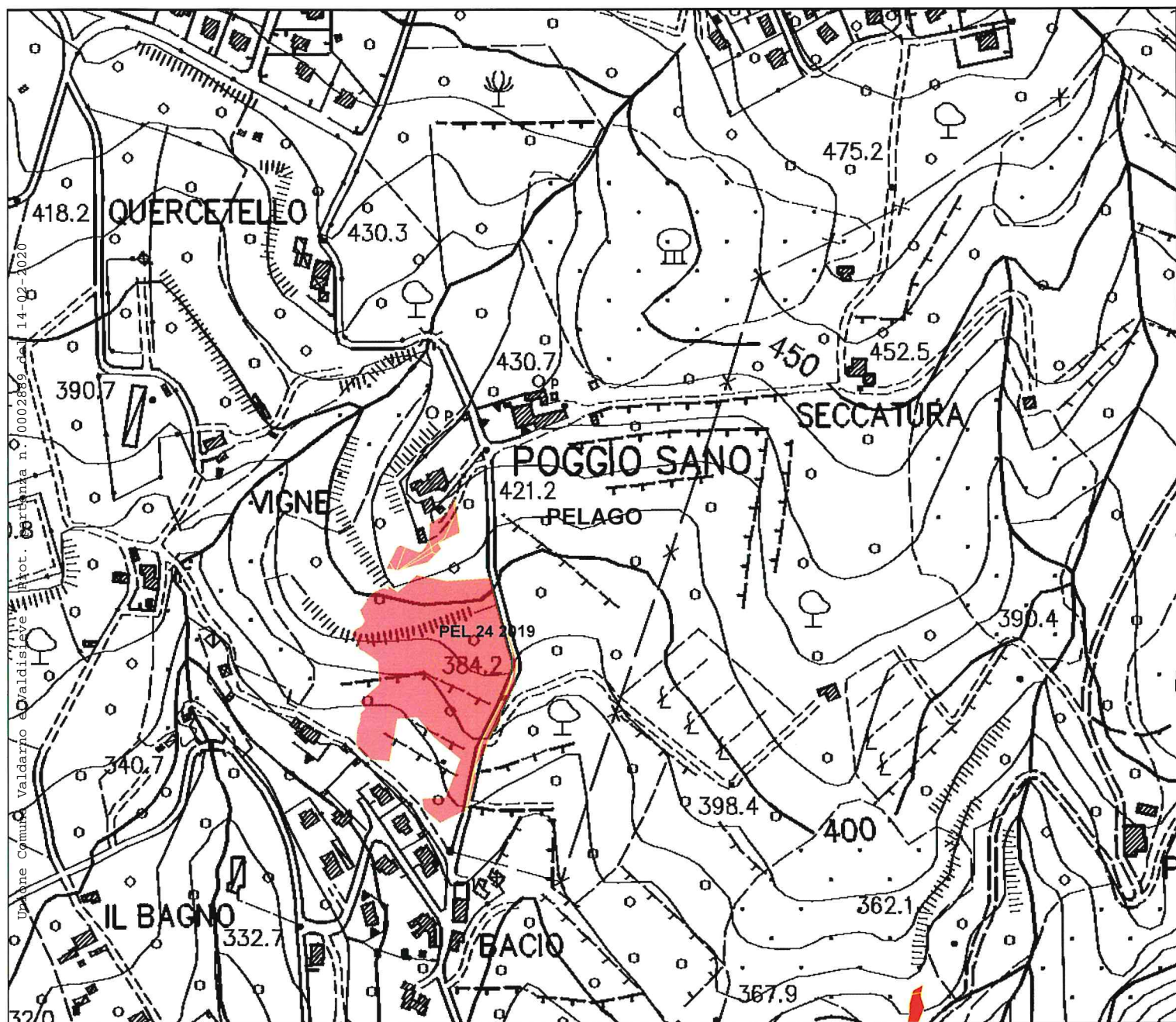

COMUNE DI PELAGO (FI) ALLEGATO PEL 02 2019

Legenda

INCENDI 2019

Perimetro Incendio

- BOSCO
- PASCOLO

1:5.000



025 50 75100

 Meters

UNIONE DEI COMUNI VALDARNO E VALDISIEVE

ALLEGATO 1-2019- L.R. 39/2000 art. 75 bis Catasto delle Aree Percorse dal Fuoco- INCENDI ANNO 2019 Elenco Particelle Candidate ad Essere Incluse Nel Catasto Incendi Verificatesi COMUNI RUFINA, PELAGO, REGGELLO E PONTASSIEVE (1° Stralcio)

DATA INCENDIO	COMUNE	FOGLIO	PARTECELLA	LIVELLO	CODICE DI INCENDIO	Vegetazione	LOCALITA'	Anno Incendio	Sup. Partiale Incendio (ha)	Anno Fine Vincoli			
										Fine_Vinc1	Fine_Vinc2	Fine_Vinc3	Fine_Vinc4
20/07/2019	REGGELLO	39	STRA*	S	REG 84 2019	BOSCO/ASSIMILATA A BOSCO	PUNIONE	2019	0,0032	2039	2034	2029	2024
20/07/2019	REGGELLO	38	B	T	REG 84 2019	BOSCO/ASSIMILATA A BOSCO	PUNIONE	2019	0,0032	2039	2034	2029	2024
20/07/2019	REGGELLO	39	STRA*	S	REG 84 2019	BOSCO/ASSIMILATA A BOSCO	PUNIONE	2019	0,0148	2039	2034	2029	2024
20/07/2019	REGGELLO	38	10	T	REG 84 2019	BOSCO/ASSIMILATA A BOSCO	PUNIONE	2019	0,0148	2039	2034	2029	2024
25/07/2019	rufina	9	STRA*	S	RUF 28 2019	BOSCO/ASSIMILATA A BOSCO	castiglioni - la palia	2019	0,0213	2039	2034	2029	2024
25/07/2019	rufina	9	26	T	RUF 28 2019	BOSCO/ASSIMILATA A BOSCO	castiglioni - la palia	2019	0,1576	2039	2034	2029	2024
25/07/2019	rufina	9	27	T	RUF 28 2019	BOSCO/ASSIMILATA A BOSCO	castiglioni - la palia	2019	0,0000	2039	2034	2029	2024
25/07/2019	rufina	9	19	T	RUF 28 2019	BOSCO/ASSIMILATA A BOSCO	castiglioni - la palia	2019	0,0385	2039	2034	2029	2024
25/07/2019	rufina	9	25	T	RUF 28 2019	BOSCO/ASSIMILATA A BOSCO	castiglioni - la palia	2019	0,0060	2039	2034	2029	2024
25/07/2019	rufina	9	30	T	RUF 28 2019	PASCOLO	castiglioni - la palia	2019	0,0304	2039	2034	2029	2024
25/07/2019	rufina	9	29	T	RUF 28 2019	PASCOLO	castiglioni - la palia	2019	0,0000	2039	2034	2029	2024
25/07/2019	rufina	9	STRA*	S	RUF 28 2019	BOSCO/ASSIMILATA A BOSCO	castiglioni - la palia	2019	0,0057	2039	2034	2029	2024
25/07/2019	rufina	9	27	T	RUF 28 2019	BOSCO/ASSIMILATA A BOSCO	castiglioni - la palia	2019	0,0331	2039	2034	2029	2024
25/07/2019	rufina	9	19	T	RUF 28 2019	BOSCO/ASSIMILATA A BOSCO	castiglioni - la palia	2019	0,0197	2039	2034	2029	2024
25/07/2019	rufina	9	24	T	RUF 28 2019	BOSCO/ASSIMILATA A BOSCO	castiglioni - la palia	2019	0,0130	2039	2034	2029	2024
25/07/2019	rufina	9	23	T	RUF 28 2019	BOSCO/ASSIMILATA A BOSCO	castiglioni - la palia	2019	0,1411	2039	2034	2029	2024
25/07/2019	rufina	9	22	T	RUF 28 2019	BOSCO/ASSIMILATA A BOSCO	castiglioni - la palia	2019	0,0434	2039	2034	2029	2024
25/07/2019	rufina	9	30	T	RUF 28 2019	BOSCO/ASSIMILATA A BOSCO	castiglioni - la palia	2019	0,0278	2039	2034	2029	2024
25/07/2019	rufina	9	29	T	RUF 28 2019	BOSCO/ASSIMILATA A BOSCO	castiglioni - la palia	2019	0,0066	2039	2034	2029	2024
25/07/2019	rufina	9	STRA*	S	RUF 28 2019	BOSCO/ASSIMILATA A BOSCO	castiglioni - la palia	2019	0,0056	2039	2034	2029	2024
25/07/2019	rufina	9	26	T	RUF 28 2019	BOSCO/ASSIMILATA A BOSCO	castiglioni - la palia	2019	0,0034	2039	2034	2029	2024
25/07/2019	rufina	9	42	T	RUF 28 2019	BOSCO/ASSIMILATA A BOSCO	castiglioni - la palia	2019	0,0187	2039	2034	2029	2024
25/07/2019	rufina	9	19	T	RUF 28 2019	BOSCO/ASSIMILATA A BOSCO	castiglioni - la palia	2019	0,0349	2039	2034	2029	2024
25/07/2019	rufina	9	19	T	RUF 28 2019	BOSCO/ASSIMILATA A BOSCO	castiglioni - la palia	2019	0,1062	2039	2034	2029	2024
25/07/2019	rufina	9	STRA*	S	RUF 28 2019	BOSCO/ASSIMILATA A BOSCO	castiglioni - la palia	2019	0,0039	2039	2034	2029	2024
25/07/2019	rufina	9	24	T	RUF 28 2019	BOSCO/ASSIMILATA A BOSCO	castiglioni - la palia	2019	0,0487	2039	2034	2029	2024
25/07/2019	rufina	9	23	T	RUF 28 2019	BOSCO/ASSIMILATA A BOSCO	castiglioni - la palia	2019	0,0002	2039	2034	2029	2024
25/07/2019	rufina	9	25	T	RUF 28 2019	BOSCO/ASSIMILATA A BOSCO	castiglioni - la palia	2019	0,0012	2039	2034	2029	2024
25/07/2019	rufina	9	25	T	RUF 28 2019	BOSCO/ASSIMILATA A BOSCO	castiglioni - la palia	2019	0,0001	2039	2034	2029	2024
25/07/2019	rufina	9	29	T	RUF 28 2019	BOSCO/ASSIMILATA A BOSCO	castiglioni - la palia	2019	0,0060	2039	2034	2029	2024
25/07/2019	rufina	9	28	T	RUF 28 2019	BOSCO/ASSIMILATA A BOSCO	castiglioni - la palia	2019	0,0056	2039	2034	2029	2024
25/07/2019	rufina	9	29	T	RUF 28 2019	BOSCO/ASSIMILATA A BOSCO	castiglioni - la palia	2019	0,0009	2039	2034	2029	2024
25/07/2019	rufina	9	STRA*	S	RUF 28 2019	PASCOLO	castiglioni - la palia	2019	0,0261	2039	2034	2029	2024
25/07/2019	rufina	9	26	T	RUF 28 2019	PASCOLO	castiglioni - la palia	2019	0,0975	2039	2034	2029	2024
25/07/2019	rufina	9	19	T	RUF 28 2019	PASCOLO	castiglioni - la palia	2019	0,2688	2039	2034	2029	2024
25/07/2019	rufina	9	STRA*	S	RUF 28 2019	BOSCO/ASSIMILATA A BOSCO	castiglioni - la palia	2019	0,0024	2039	2034	2029	2024
25/07/2019	rufina	9	19	T	RUF 28 2019	BOSCO/ASSIMILATA A BOSCO	castiglioni - la palia	2019	0,0216	2039	2034	2029	2024
25/07/2019	rufina	9	26	T	RUF 28 2019	BOSCO/ASSIMILATA A BOSCO	castiglioni - la palia	2019	0,0479	2039	2034	2029	2024
25/07/2019	rufina	9	STRA*	S	RUF 28 2019	BOSCO/ASSIMILATA A BOSCO	castiglioni - la palia	2019	0,0069	2039	2034	2029	2024
25/07/2019	rufina	9	26	T	RUF 28 2019	BOSCO/ASSIMILATA A BOSCO	castiglioni - la palia	2019	0,0018	2039	2034	2029	2024
25/07/2019	rufina	9	27	T	RUF 28 2019	BOSCO/ASSIMILATA A BOSCO	castiglioni - la palia	2019	0,0025	2039	2034	2029	2024
25/07/2019	rufina	9	24	T	RUF 28 2019	BOSCO/ASSIMILATA A BOSCO	castiglioni - la palia	2019	0,0099	2039	2034	2029	2024
25/07/2019	rufina	9	23	T	RUF 28 2019	BOSCO/ASSIMILATA A BOSCO	castiglioni - la palia	2019	0,0008	2039	2034	2029	2024
25/07/2019	rufina	9	25	T	RUF 28 2019	BOSCO/ASSIMILATA A BOSCO	castiglioni - la palia	2019	0,0007	2039	2034	2029	2024
25/07/2019	rufina	9	STRA*	S	RUF 28 2019	BOSCO/ASSIMILATA A BOSCO	castiglioni - la palia	2019	0,0000	2039	2034	2029	2024
25/07/2019	rufina	9	26	T	RUF 28 2019	PASCOLO	castiglioni - la palia	2019	0,0435	2039	2034	2029	2024
25/07/2019	rufina	9	27	T	RUF 28 2019	PASCOLO	castiglioni - la palia	2019	0,1204	2039	2034	2029	2024
25/07/2019	rufina	9	28	T	RUF 28 2019	PASCOLO	castiglioni - la palia	2019	0,0041	2039	2034	2029	2024
25/07/2019	rufina	9	25	T	RUF 28 2019	PASCOLO	castiglioni - la palia	2019	0,0003	2039	2034	2029	2024
25/07/2019	rufina	9	29	T	RUF 28 2019	PASCOLO	castiglioni - la palia	2019	0,0351	2039	2034	2029	2024
25/07/2019	rufina	9	19	T	RUF 28 2019	BOSCO/ASSIMILATA A BOSCO	castiglioni - la palia	2019	0,0218	2039	2034	2029	2024
25/07/2019	rufina	9	24	T	RUF 28 2019	BOSCO/ASSIMILATA A BOSCO	castiglioni - la palia	2019	0,0069	2039	2034	2029	2024